F-H-V
PRODUCT CATALOG

F-H-V フルハーネスベスト™
PRODUCT CATALOG

リンクサス 株式会社
Linxas Co.,Ltd.
大阪府大阪市中央区大手通1-3-5
KT大手通ビル7階
06-6585-0620 info@linxas.co.jp
https://linxas.co.jp

●印刷の都合上、商品の色・素材感等が実物と異なる場合がございます。
●掲載商品の仕様は、改良のため、予告なしに変更、もしくは販売終了となる場合がございます。

23-06-fhve-lin

名入れ・別注ご相談ください

フルハーネス型墜落制止用器具のためのベスト

フルハーネスと同時着脱可能。
肩部にフルハーネス固定用面ファスナー付き。

休止フック掛け

左右にフック掛けを設け、2丁掛けランヤードに対応しています。
別売りの「LX-D」を装着すれば、よりフックが掛けやすくなります。

情報タグ

会社名			
氏名			
TEL			
血液型		No.	

右脇内側には情報タグ付きです。名前でもナンバーでも管理が可能です。自由書き込み欄も設けています。

ショート丈

ショート丈だから工具や胴ベルトの邪魔にもならず、ファン付作業着の上にも着用可能です。女性や小柄な方でも着用可能です。

社名・ネーム刺繍承ります

反射テープには文字入れも可能です。
フルハーネス型墜落制止用器具装着時でも社名や所属先が隠れません。
ロゴマークや規定フォント以外の刺繍も可能です。（要データ支給）
10着より承ります。詳しくはお問い合わせ下さい。

※当社製品ご注文時に限り承ります。
お持ち込み商品やご使用済み商品への加工、
加工のみのご注文はお受け致しかねます。
加工を行った商品は、お客様都合での返品
交換は致しかねます。

刺繍特設ページ

F-H-V
フルハーネスベスト™

やわらかく、熱を吸収しにくい高輝度反射テープ

遠くからでもよく目立ち、幅広6cmなので夜間でも安心。
寒冷地でも割れにくいのが特徴です。

寒冷地でも割れにくい

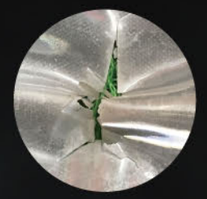

一般的なマイクロプリズム反射材は氷点下で割れやすく、割れると上の写真のようになります。
当ベストに採用した反射テープは氷点下でも割れにくいので、寒冷地でもオールシーズンご使用いただけます。

ベンチレーションメッシュを採用

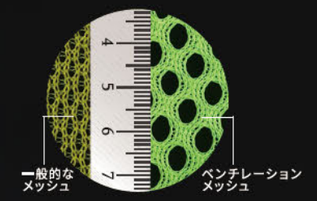

一般的なラッセルメッシュに比べ、柔らかく軽いベンチレーションメッシュを採用。メッシュ穴が大きく通気性に優れているので、熱がこもりにくいのも特徴です。

シルバー反射テープ

シルバー反射テープは
ISO 20471 Class 1/JIS T 8127 Class 1
に準拠しています。

F-H-V フルハーネスベスト®

特許取得済 特許 第7213402号

サイズ：フリーサイズ
　　着　丈…(約)45cm
　　胴回り…(約)90cm～120cm（サイズ調節可能）
素　材：本　体…ポリエステル（ベンチレーションメッシュ）
　　反射部…高輝度反射テープ（ガラスビースタイプ）
カラー：生　地…蛍光オレンジ / 蛍光イエロー / ネイビー / スカイブルー
　　反射テープ…蛍光イエロー / シルバー

F-H-V フルハーネスベスト® はリンクサス（株）の登録商標です。

COLOR VARIATION

フルハーネス型墜落制止用器具とベストの固定・着用方法

ベストの肩部にあるバンド（面ファスナー式）でフルハーネスの肩ベルトを固定します。

肩ベルトが固定できたらベストに腕を通し、フルハーネスのバックルを装着します。

前部を留めて完了です。両脇の面ファスナーでサイズ調節が可能になっています。

フルハーネス型墜落制止用器具と同時にベストも着脱・保管可能

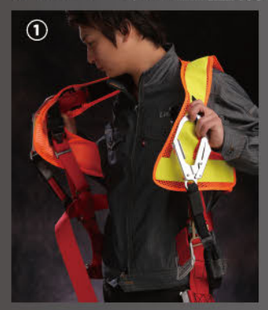

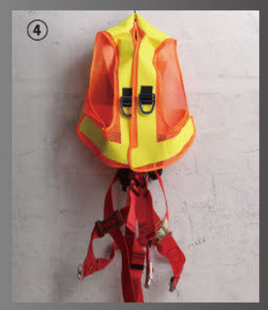

フルハーネス型墜落制止用器具対応
LED付安全ベスト

F-H-V フルハーネスベスト LED™

特許取得済
特許 第7213402号

品　番	FHV-ENY（生地：ネイビー × 反射テープ：蛍光イエロー） FHV-EOY（生地：蛍光オレンジ × 反射テープ：蛍光イエロー） FHV-ENS（生地：ネイビー × 反射テープ：シルバー） NEW FHV-EBS（生地：スカイブルー × 反射テープ：シルバー）
サイズ	フリーサイズ 着丈：約 45cm　胴回り：約 90〜120cm（サイズ調節可能）
素　材	本体：ポリエステル（ベンチレーションメッシュ） LED：砲弾型高輝度赤色LED 反射部：高輝度反射テープ（ガラスビーズタイプ）
電　池	単三乾電池 ×2本（別売）
使用目安時間	200時間以上 ※ご使用の電池の種類、ご使用環境によって前後します。
LED	点滅 1パターン

LEDの点滅の様子はこちらから
動画でご確認いただけます。
https://youtu.be/PdCVOup8AHA

COLOR VARIATION

生地：ネイビー 反射テープ：蛍光イエロー
生地：蛍光オレンジ 反射テープ：蛍光イエロー
生地：ネイビー 反射テープ：シルバー
生地：スカイブルー 反射テープ：シルバー

F.H.V. LED
フルハーネスベスト LED ™

DETAIL

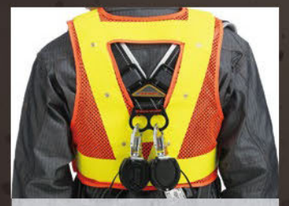

▶フルハーネス型墜落制止用器具対応
背中の中央部分が空いているので、X型・Y型どちらにも対応可能です。また、肩部内側にある面ファスナーでベルトを固定することで、ベストと同時着脱が可能です。

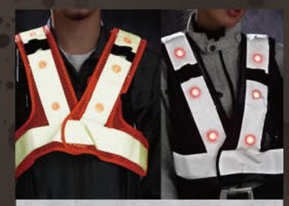

▶ガラスビーズ高輝度反射テープ
幅広6cmで視認性抜群のガラスビーズ高輝度反射テープを採用。やわらかく、熱を吸収しにくいのに加え、氷点下でも割れにくいため、寒冷地でもオールシーズンご使用可能です。

▶ショート丈
着丈約45cmのショート丈なので、腰道具や胴ベルトの邪魔にならず、ファン付作業着の上にも着用可能です。

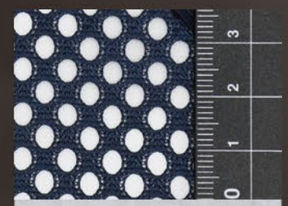

▶ベンチレーションメッシュ
一般的なラッセルメッシュに比べ、柔らかく軽いベンチレーションメッシュを採用。メッシュ穴が大きいため通気性に優れ、熱がこもりにくくなっています。

フルハーネスとベストの固定方法

ベストの肩部にあるバンド（面ファスナー式）でフルハーネスの肩ベルトを固定します。フルハーネスとベストが同時着脱・保管可能となります。

◀着脱の様子はこちらから動画でご確認頂けます。
https://youtu.be/gVX0F8sD1LI

社名・ネーム刺繍承ります

ロゴマークや規定フォント以外の刺繍も可能です。（※要データ支給）
10着より承ります。詳しくはお問い合わせください。
※当社製品ご注文に限り承ります。お持ち込み商品やご使用済みの商品への加工、加工のみのご注文はお受け致しかねます。加工を行った商品は、お客様都合での返品交換は致しかねます。
※配線の都合上、刺繍できない箇所がございます。

刺繍特設ページ

F.H.V.L
フルハーネスベスト LIGHT ™

ネイビー×シルバー
夜間におすすめ

ガラスビーズバイアス使用
（ネイビー×シルバーのみ）

ガラスビーズ反射材使用で夜間の視認性UP

ネイビー × シルバー

ネイビー × イエロー

※イエローの部分は反射材ではございません。

反射素材はガラスビーズを使用しています。マイクロプリズムタイプに比べてやわらかく、熱を吸収しにくいのが特徴です。氷点下でも割れにくいので、寒冷地でもオールシーズン使用可能です。

フルハーネスに対応

ショート丈のため、腰まわりスッキリ

背中の中央部分が空いているので、背中のベルトはY型・X型のどちらでもご使用頂けます。
また、着丈が約36㎝とショート丈の為、胴ベルトや工具ホルダーの邪魔にもなりません。ファン付作業着の上からも着用可能です。

フルハーネス型墜落制止用器具対応ベスト

ネイビー×イエロー
日中におすすめ

差し込み式透明ポケット付き

差し込み式の透明ポケットには、ハガキサイズ（100×148㎜）までの台紙が入ります。ビニールとビニールの間に差し込むので台紙が水に濡れにくくなっています。

■社名・ネーム刺繍承ります

ロゴマークや規定フォント以外の刺繍も可能です。（※要データ支給）
10着より承ります。詳しくはお問い合わせ下さい。

※当社製品ご注文に限り承ります。お持ち込み商品やご使用済みの商品への加工、加工のみのご注文はお受け致しかねます。加工を行った商品は、お客様都合での返品交換は致しかねます。

▼刺繍特設ページ

着用方法

フルハーネスを装着した上からベストを着用します。
正面にあるアジャスターバックルを締め、サイズを調節して下さい。

最後に、ランヤードを取り付けて下さい。
※取り付けは二人掛かりで行ってください。フックに布が巻き込まれて正常に取り付けられない可能性がございます。

使用素材

軽く、通気性の良いフェザリーメッシュを使用。
本体重量約 66g と軽量です。

オールシーズンタイプ

【カラーバリエーション】

FHV-LNY
ネイビー×イエロー

FHV-LNS
ネイビー×シルバー

別　売

正面のアジャスターバックルに装着すると、サイズの拡張が可能です。

延長バンド
- 品番：LX-BND
- 材質：ポリエステル100%
- 本体重量：約7g

F-H-V フルハーネスベスト LIGHT™

意匠登録済

品　番：FHV-LNY（ネイビー×イエロー）
　　FHV-LNS（ネイビー×シルバー）
素　材：メッシュ部… ポリエステル100%
　　反射材部分：ガラスビーズ　ポケット部分：PVC
着　丈：約36cm
サイズ：フリー（アジャスターでサイズ調節可能）

※オプション別売：延長バンド